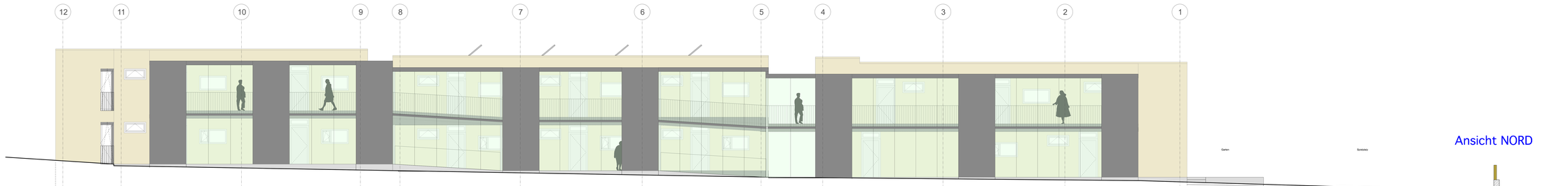

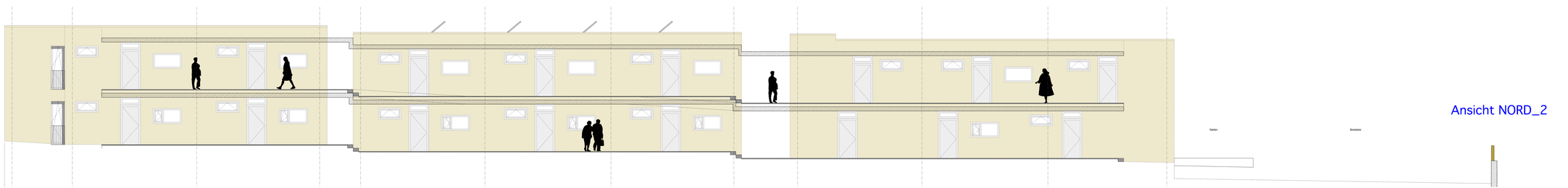

Schraffuren und Symbole

	Stahlbeton	Schitze
	WU-Beton	E Elektro H Heizung
	Beton unbewehrt	L Lüftung S Sanitär
	Beton-Fertigelement	
	Mauerwerk	Rohbau / Ausbau
	Gipskarton	AK Außenkante IK Innenkante
	Auffüllung	OK Oberkante UK Unterkante
	Boden gewachsen	VK Vorderkante RA Rohrachse UZ Unterzug OZ Oberzug EB Estrichboden RFB Rohrfußboden STG Steigungsverhältnis BRH Brüstungshöhe

KB	Kernbohrung	
BD	Fußbodendurchbruch Druckrohr	
DD	Deckendurchbruch F-Decke: Lichtgepeilten Grundrß	
WD	Wanddurchbruch	
WD	Wanddurchbruch Druckrohr	
WS/DS	Wand-/Deckenschlitz	
WS/DS/BS	Wand-/Decken-/Bodenschlitz Druckrohr	
	Achsen	▼ OK Rohfußboden
	Bauteil hinter dem Betrachter	▲ UK Rohfußboden
	Verdeckte Kanten von Bauteilen	▽ OK Fertigfußboden
		△ UK Fertigfußboden
AD100a	Detailverweis	Brüstungshöhen ab OK. FFB
	Schnittführung	Türhöhen OK. FFB bis UK. Sturz/Decke
	Kennzeichnung von Änderungen	Fenster OK. Brüstung Rohr bis UK. Sturz

Anmerkungen

Alle Maße sind am Bau vorzeitig zu prüfen. Alle Einmaßarbeiten müssen bezogen auf das Gebäuderaster und Achsmaßen ausgeführt werden. Abweichungen sind mit der Bauleitung vor der Ausführung zu klären. Bedenken gegen die geplante Ausführung, wie auch Unstimmigkeiten in Plänen und sonstigen Ausführungsunterlagen sind mit der Bauleitung vor der Ausführung zu klären. Alle Maße sind am Bau vorzeitig zu prüfen. Alle Einmaßarbeiten müssen bezogen auf das Gebäuderaster und Achsmaßen durchgeführt werden. Abweichungen sind mit der Bauleitung vor der Ausführung rechtzeitig zu klären. Bedenken gegen die geplante Ausführung, wie auch Unstimmigkeiten in Plänen und sonstigen Ausführungsunterlagen sind mit der Bauleitung vor der Ausführung zu klären.

BAUHERR

HEIMAT ÖSTERREICH
5020 SALZBURG, PLANSTRASSE 55., +43 (0) 662 437 521 472

PLANVERFASSER

FORSTHUBER & MARTINEK ARCHITEKTEN ZT GMBH
5020 SALZBURG, EICHSTRASSE 66, KIRCHBERGSTEIG 1 TEL.//FAX: 0662 64 27 66
FORSTHUBER@FORSTHUBER-MARTINEK.AT , MARTINEK@FORSTHUBER-MARTINEK.AT

WOHLRAB ARCHITEKTUR
GERHARD WOHLRAB ARCHITEKT, D-80798 MÜNCHEN, HESSTR. 39,
TEL.: +49 (0) 89 800 44 642, MAIL@STUDIOWOHLRAB.DE

PROJEKT URSULINENGARTEN

HAUS 7
Mietwohnbau

VORABZUG

WERKPLAN

ANSICHTEN

ab.00m=451.80

Für den Neubau eines Wohnhauses in 5061 Elsbethen

EZ: 364 Gst Nr.: 915/3 KG: 56347 Agam II
Grundlagen für einen Plan:
Vermessungsbüro Ivey

MASSSTAB	1 : 50	INDEX	DATUM	ÄNDERUNGEN
DATUM	17.04.2012	1	24.07.2012	
PLANGROESSE	630m x 1.20m	2		
PLANNUMMER	3/2	3		
PLANNAMMER	606-07-NR-02.06	4		

Das gegenständliche Plandokument ist das geistige Eigentum des Büros Architekten Forsthuber & Martinek. Die Weiterverwendung und Weitergabe bzw. jegliche Verwendung des Planinhalts darf nur mit ausdrücklicher Zustimmung der Planverfasser erfolgen.